JANCSÓ (Jakab ág), Géza
b: 06 febr. 1852 Nagy Tenyói puszta
d: Tiszaroff
Tiszaroffi Jancsõ kúria
Szolgabíró Tiszaroffon, majd Jász-Nagykun-Szolnok várm. fõszolgabírája volt

KOVÁCS, Rózsa
d: Tiszaroff

JANCSÓ (Jakab ág), Kálmá
b: 23 jan. 1854 Nagy Tenyói puszta

JANCSÓ (Jakab ág), Józse
b: 31 jan. 1856 Fegyvernek
d: 05 szept. 1907 Tiszaroff/Verestanya
Gazdatiszt volt.

JANCSÓ JÓZSEF
MEDVECZKY
ALOJZIA

JANCSÓ (Jakab ág), Halva szül.fi
b: 08 febr. 1884 Tiszaroff
d: 08 febr. 1884 Tiszaroff

JANCSÓ (Jakab ág), Margi
b: 24 márc. 1886 Tiszaroff
d: 24 márc. 1886 Tiszaroff

JANCSÓ (Jakab ág), Róza Iré
b: 18 jún. 1887 Tiszaroff
d: 21 júl. 1913 Tiszaroff

JANCSÓ (Jakab ág), Margi
b: 01 szept. 1898 Tiszaroff
d: 26 febr. 1976 Tiszaroff

TÓTHY, Jánoa
b: 1895 Gicze (Hucín/Sk)
m: 09 dec. 1920 Tiszaroff

JANCSÓ (Jakab ág), Sándor József Dáni
b: 30 márc. 1895 Tiszaroff

KACSKÓ, Klára

TÓTHY, Zoltán Géza Jáno
b: 17 szept. 1921 Tiszaroff
d: 1945
Csendõrakadémiát végzett.

TÓTHY, Géza Elemér Aladár Ákc
b: 20 márc. 1923 Tiszaroff
d: 1945

JANCSÓ (Jakab ág), Julianna
b: 14 szept. 1929 Tiszaroff

MEEDVECZKY, Alojzia
b: 1867 Szarvas
m: 18 jan. 1893 Szentandrás
d: 22 márc. 1936 Tiszaroff/Verestanya

Sára, Etelka Emilia
b: 28 dec. 1897 Tiszaroff/Verestanya
d: 23 aug. 1950 Tiszaroff

ARY, Lajos
b: 1890 Kisújszállás
d: 03 márc. 1954 Tiszaroff
vegyeskereskedõ volt

SZTRÁNYAY, Margit Jolá
b: 04 febr. 1878 Átány-Szárazbeõpuszta

ARY, Sándor

ARY, Ilona

ARY, Lajos ifj.
b: 1921 Kisújszállás
d: 04 jún. 1940 Budapest

SZTRÁNYAY, Emma Eszte Erzsébet
b: 06 jan. 1908 Rétság
d: 30 dec. 1961 Csákvár
A családban Bogyóka becenéven ismert.

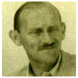
LUKÁTS, Iván Ferenc D
b: 06 ápr. 1905 Vác
m: 02 márc. 1935 Rétság
d: 12 dec. 1989 Budapest
Rétságon orvos, majd

LUKÁTS, Iván Ferenc
b: 11 febr. 1944 Rétság
Mûszaki mérnök, rendszerszervezõ szak.

TAKÁCS, Zsuzsanna
b: 13 okt. 1945 Szombathely
m: 18 júl. 1971 Budapest
ELTE BTK, magyar nyelv és irod. és könyvtár szak

LUKÁTS, Péter
b: 12 okt. 1945 Rétság
d: 16 febr. 2008 Budapest
Okl. erõsáramú villamosmérn9ök, okl.rendszerszervezõ

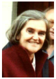
HORVÁTH, Olga
b: 15 febr. 1946 Jászjákóhalma
m: 25 júl. 1969 Budapest
Erõsáramú villamosmérnök

LUKÁTS, Katalin
b: 20 márc. 1979 Budapest VII. ker.
ELTE Társ.Tud. kar szociológus.

LUKÁTS, Ákos Dr.
b: 02 ápr. 1974 Vác
Ált.orvos, tanársegéd a SOTÉ-n.

FÖLDES, Dóra
b: 26 szept. 1978 Budapest
Állatorvos

LUKÁTS, Ádám
b: 10 máj. 1979 Vác
Müszaki manager a CELANESE cégnél Székesfehérváron

TAKÁCS, Kornélia
b: 27 márc. 1982 Budapest
Mémök, mûszaki menedzser.

LUKÁTS, Márk
b: 18 febr. 2006 Budapest VIII. ker.

LUKÁTS, Milán
b: 06 máj. 2008 Budapest VIII. ker.

GLATZ, Emma Anna
b: 20 ápr. 1886 Kirva, Esztergom m.
m: 07 szept. 1907 Rétság
d: 28 febr. 1924 Debrecen
Korán vitte el a betegség

SZTRÁNYAY, Miklós Gyula Györg Imre
b: 10 máj. 1881 Átány-Szárazbeõpuszta
d: 08 jan. 1928 Debrecen
Törvényszéken fogalmazó volt.

HORETZKY, Etelk
b: 23 szept. 1897 Tiszaföldvár
m: 07 ápr. 1927 Debrecen
d: 1962 Budapest

SZTRÁNYAY, György D
b: 25 aug. 1909 Kisvárda
d: 13 jan. 1942 Nézsa
Nézsa körzetében volt körállatorvos.

KAJÁN, Julianna
b: 19 szept. 1911 Legénd
m: 26 nov. 1938 Nógrádsáp
d: 09 szept. 1966 Aszód
A Bp. Csalogány utcai képzõben végzett tanítónõ volt.

SZTRÁNYAI, Judit Emma Julianna
b: 20 dec. 1939 Nézsa
Vegyészmérnök, mûanyagipari szakmérnök

NYULASI, Jenõ
b: 15 aug. 1939 Budapest
m: 08 nov. 1966 Budapest
Gépésztechnikus. Ikarus-ból fõmûvezetõként

SZTRÁNYAI, György József Mikló
b: 01 febr. 1941 Nézsa
Mezõgazdasági gépészmérnök

ZÁNYI, Ildikó Margit Klára Katalin
b: 27 aug. 1941 Budapest
m: 19 febr. 1966 Budapest
Okl. közgazda, gazd.osztályvezetõi, fõkönyvelõi, gazd.igazgatói beosztásokban.

NYULASI, György
b: 24 szept. 1968 Budapest
Jármûgépész mérnök.

SAUERBRUCH, Sophi
b: 1976

SZTRÁNYAI, Zsolt Miklós
b: 13 jún. 1968 Budapest VIII. ker.
Marketing menedzser egy papír forgalmazó cégnél.

GEIGER (p.szemesi József ág.) Mónika Krisztina
b: 01 máj. 1971 Szekszárd
m: 24 jan. 2004 Budapest III.ker
Gyógypedagógus tanári, Elte BTK pedagógia szak a végzettsége.

SZTRÁNYAI, Balázs György
b: 13 jún. 1968 Budapest VIII. ker.
Mezõgazdasági gépészmérnök. DAA másoddiplomáját Párizsban az INA-n szerezte.

NYULASI, Lajos Danie
b: 14 márc. 2007 Regensburg/Ger.

SZTRÁNYAI, Mira Mónik
b: 10 júl. 2004 Budapest IX. ker.

SZTRÁNYAI, Márk Györg
b: 09 jan. 2006 Budapest IX. ker.

SZTRÁNYAI, Mór Jáno
b: 20 okt. 2008 Budapest VIII. ker.

SZTRÁNYAI, Milá
b: 11 ápr. 2007 Budapest

JANCSÓ (Jakab ág) DANIEL leszármazása

JANCSÓ (Jakab ág), Dániel
b: 13 máj. 1821 Kézdivásárhely (Tirgu Secuiesc/Ro)
d: 24 ápr. 1891 Fegyvernek
Elõbb gazdatiszt, majd haszonbélõ, végül Fegyverneken fõjegyzõ.

PAPP, Sára
b: 1832 Mezõtúr (1)
m: 05 máj. 1851 Pusztaszakállas
d: 21 ápr. 1873 Fegyvernek

JANCSÓ (Jakab ág), Eszter Sára
b: 08 febr. 1858 Fegyvernek
d: 05 nov. 1909 Borsósberény
Erdélyben egy leánynevelõ intézetben nevelkedett

SZTRÁNYAY, Imre
b: 15 nov. 1851 Átány-Szárazbeõpuszta
m: 28 nov. 1877 Kenderes
d: 03 jan. 1913 Borsósberény
Szárazbeõpusztán, majd Borsósberényben gazdatiszt

SZTRÁNYAY, Miklós
b: 22 febr. 1918 Debrecen
d: 24 nov. 1960 Tordas
Egerben és Székesfehérváron tanult. Állami számvevõként dolgozott.

GROMON, Irén Gizella
b: 08 máj. 1928 Dunabogdány
m: 25 jún. 1952 Budapest
d: 07 júl. 2007 Budapest
Védõnõ volt kezdetben Rétság körzetében

SZTRÁNYAY, Mária (Márika)
b: 1922 Debrecen
d: 28 febr. 1945 Budapest I.ker.
Családi neve Márika volt. Igen határozott egyéniségnek mondták.

SZTRÁNYAY, Miklós Györg Dr.
b: 30 nov. 1953 Balassagyarmat
1980-tól jogtanácsos, 1999-tõl europai jogi szakjogász.

KOHÁNKA, Csilla Ágota D
b: 18 febr. 1961 Budapest
m: 31 máj. 1986 Budapest
A MÁV fõigazgatóság jogtanácsosa, EU szakjogásza.

SZTRÁNYAY, György Miklós
b: 15 okt. 1956
A MÁV-nál vezetõ beruházó építészmérnök.

RÉDEI, Ágnes
b: 07 júl. 1961 Szombathely
m: 07 júl. 1985 Budapest I.ker.
Magyar-orosz szakos tanárként végzett.

NEHÉZ (fábiánházi), Katali
b: 03 máj. 1974 Kisvárda
m: 25 jún. 2005 Budapest
Angol bölcsész nyelvtanári diplomája, marketing-kommunikációs szakdiplomája van.

SZTRÁNYAY, Miklós Györg
b: 06 aug. 1989 Budapest
Jelenleg középiskolai tanuló.

SZTRÁNYAY, Júlia Eszte
b: 24 okt. 1992 Budapest
Most készül középiskolába.

supermodels.nl

SZTRÁNYAY, Ágnes
b: 12 jún. 1986 Budapest
Jelenleg mint manöken próbálja ki tehetségét.

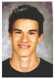

SZTRÁNYAY, György Andrá
b: 16 júl. 1988 Budapest
Középiskolai tanuló és

JANCSÓ (Jakab ág), Etelk
b: 05 júl. 1861 Fegyvernek

JANCSÓ (Jakab ág), Etelk
b: 09 márc. 1864 Fegyvernek

SZTRÁNYAY, György
b: 28 jan. 1883 Átány-Szárazbeõpuszta
d: 02 febr. 1934 Abony
1918-1934-ig az abonyi Hay birtokot igazgatta.

SZILVÁNYI, Mária
b: 15 jún. 1897 Kõszeg
m: 1916 Kõszeg
d: 1948 Hernád
Házitanító volt a tiszroffi Jancsó Géza

JÓNÁS, Lajos
Gyógypedagógiai tanár

SZTRÁNYAY, Ilo
b: 29 dec. 1885 Átány-Szára
d: 1945 Budapest
Tisztivelõ volt és

SZTRÁNYAY, Eszter Mária
b: 16 júl. 1918 Debrecen
d: 21 júl. 2002 Budapest/Pestszentlõrinci temetõ
Tanítónõ volt. 25 évig tanított Pestszentlõrincen.

HORVÁTH, Béla id.
b: 27 júl. 1907 Szabadka (Subotica/Ho)
m: 26 nov. 1938 Budapest/Városmajor
d: 23 máj. 1968 Budapest/Pestszentlõrinci temetõ
MÁV fõtisztviselõ, majd alkalmazott volt.

SZTRÁNYAY, György D
b: 11 máj. 1922 Abony
d: 11 szept. 1978 Harta
köràllatorvos

HORVÁTH, Béla Dr.
b: 30 aug. 1939 Budapest
Állatorvosként az állatgyógyászattal foglalkozott.

MARÓTI, Edit
b: 01 aug. 1946 Budapest
m: 18 szept. 1971 Acsa
Közgazda-tanár végzettséggel a

HORVÁTH, László Dr.
b: 14 szept. 1944 Hernád/Újhartyán
Mezõnyáràdon praktizáló fogorvos és

Füzeskúty, Ilona
b: 20 jan. 1946 Mezõkövesd
m: 13 dec. 1968 Mezõnyárád
Asszisztens férje fogorvosi

SZTRÁNYAY, Enik
b: 30 okt. 1948 Budapest
d: 07 nov. 2002 Budapest
Ovónõ volt Lõrinczen.

KOVÁCS, László
b: 12 jún. 1947 Budapest
Leszázalékolásáig egy bécsi

HORVÁTH, Béla
b: 09 jan. 1977 Budapest
d: 22 jún. 1990 Balatonfüred
Az általános iskola befejezése után

HORVÁTH, Bence Dr
b: 28 szept. 1978 Budapest
Frissen végzett jogász.

HORVÁTH, Eszter Dr.
b: 23 aug. 1969 Mezõnyárád
Fogorvos Mezõnyárádon édesapjával

HORVÁTH, Lászl
b: 27 jan. 1972 Mezõkövesd

GÁSPÁR, Ágnes
b: 02 dec. 1971 Mezõkövesd
m: 15 máj. 1999 Budapest XIII.

KOVÁCS, Daniel
b: Budapest
Vengédlátóipari szakiskolában érettségizett.

HORVÁTH, Jank
b: 12 jan. 2001 Budapest

HORVÁTH, Hanna
b: 16 jún. 2002 München (Ger.)

HORVÁTH, Botond
b: 13 jan. 2004 München (Ger.)

na Erzsébe
azbeõpuszta

Jenõ, Dr SZIGETI
A Postavezérigazgatóságon jogtanácsos volt.

SZTRÁNYAY, Mária Katali
b: 29 márc. 1887 Átány-Szárazbeõpuszta
d: 1958 Örkény
Postatisztviselõ volt.

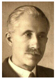

PICHLER, Ágoston
Gépészmérnök végzettsége volt.

SZTRÁNYAY, Imre
b: 03 nov. 1888 Átány-Szárazbeõpuszta
d: 15 nov. 1888 Átány-Szárazbeõpuszta

SZTRÁNYAY, Erzsébet
b: 19 dec. 1889 Átány-Szárazbeõpuszta
d: 14 febr. 1890 Átány-Szárazbeõpuszta

MOLNÁR, Magdolna D
b: 27 szept. 1925 Budapest
m: 30 okt. 1947 Budapest
Házasságuk diákszerelemmel indult.

SZTRÁNYAY, Csill
b: 24 márc. 1953 Budapest
Logopédus

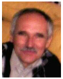

HÖRL, Kálmán
b: 01 szept. 1952 Budapest
A Polos cég ügyvezetõje.

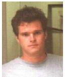

HÖRL, Tamás Györg
b: 23 márc. 1980 Budapest

HÖRL, Zsombor
b: 18 ápr. 1983 Budapest

JANCSÓ (Jakab ág), Lajo
b: 08 márc. 1866 Fegyvernek
Gazdatiszt volt.

JANCSÓ (Jakab ág), Daniel Vilmo
b: 05 júl. 1869 Fegyvernek
Pesten végzett jogot.Közigazgatási tisztviselõ.

SZTRÁNYAY, Erzsébet
b: 14 okt. 1891 Átány-Szárazbeõpuszta
d: 19 nov. 1892 Átány-Szárazbeõpuszta

SZTRÁNYAY, Margit
b: 08 szept. 1895 Átány-Szárazbeõpuszta
d: 01 szept. 1978 Budapest
köztisztviselõ 1920-1948

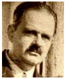
ROMAN, József
b: 12 okt. 1901 Budapest
m: 24 aug. 1927 Budapest
d: 12 jún. 1972 Budapest
Köztisztviselõ volt az elõljáróságon.

JANCSÓ, Lajos ifj

JANCSÓ, Sándo

JANCSÓ, Etelka
Vegyes kereskedésük volt Tiszroffon.

ARY, Lajos
Vegyes kereskedésük volt Tiszroffon.

ROMAN, Edit
b: 27 jún. 1929 Budapest
Képesített könyvelõi szakvizsgát tett.
Elõbb a MÁV Vezérig.

LENDVAI, László
b: 05 jan. 1929 Székesfehérvár
m: 29 ápr. 1953 Budapest
d: 10 szept. 2007 Veszprém
Vegyészmérnök volt a Nitrokémia Ipartelepek-nél nyugdíjazásáig.

LENDVAI, Judit
b: 10 okt. 1954 Budapest
Vegyipari szervezõ üzemmérnök.

HORTOVÁNYI, Imr
b: 05 szept. 1953 Veszprém
m: 03 júl. 1976 Veszprém
d: 04 febr. 1989 Veszprém
Rádió TV mûszerész.

LENDVAI, Gabriell
b: 09 febr. 1957 Budapest
Anyagvizsgáló mérnök.

STÉGER, Ferenc
b: 25 júl. 1956 Tát
m: 04 szept. 1982 Veszprém
Lengyelországban tanult

HORTOVÁNYI, Anit
b: 29 jan. 1982 Veszprém
A Corvinus Egyetem nemzetközi

HORTOVÁNYI, András
b: 15 márc. 1984 Veszprém
A szentendrei Kinizsi Pál Tiszthelyettes Képzõn végzett tiszthelyettes.

STÉGER, Péter
b: 30 jan. 1984 Veszprém
Baján érettségizett informatikus szakon.

STÉGER, Attila
b: 14 szept. 1985 Veszprém
Baján érettségizett informatikus szakon.